■ Δέσποινα Κακλαμανάκη -1ο ΓΕΛ (17.259 -Πυροσβεστική): «Χαίρομαι πάρα πολύ. Είμαι πολύ ικανοποιημένη που κατάφερα να πετύχω τον στόχο μου»

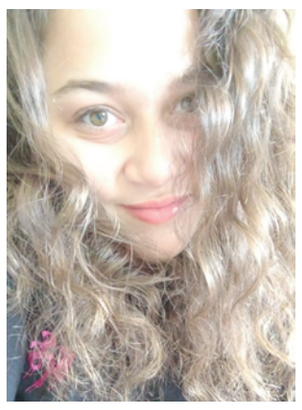

■ Ελένη Λετζάκη -3ο ΓΕΛ (17.370 - Τμήμα Πολιτικής επιστήμης και Δημόσιας Διοίκησης- ΕΚΠΑ): «Ηταν η πρώτη μου επιλογή και νιώθω μεγάλη ικανοποίηση που τα κατάφερα... Είμαι έτοιμη για ένα νέο ξεκίνημα, ανυπομονώ»

■ Ιωάννα Ψαρουδάκη -3ο ΓΕΛ (17.330 -Νομική- Κομοτηνή): «Είμαι χαρούμενη. Ήθελα πάρα πολύ να περάσω Νομική και νιώθω δικαιωμένη από το αποτέλεσμα και την προσπάθεια που έχω καταβάλλει»

■ Μάριος Ταταράκης -2ο ΓΕΛ (17.796 -Ηλεκτρολόγων Μηχανικών- Χανιά): «Είμαι απόλυτα ικανοποιημένος. Είχα γνώση του τι είχα κάνει. Είμαι έτοιμος για μια νέα αρχή»

■ Μαρία Σχοινάκη -1ο ΓΕΛ (17.710 -Τμήμα Πληροφορικής- ΟΠΑ):«Αν και ανέβηκαν αρκετά οι βάσεις, τα κατάφερα και πέτυχα και είμαι αρκετά ικανοποιημένη με το αποτέλεσμα»

■ Αγγελική Ζαφείρη -3ο ΓΕΛ (17.773 -Φαρμακευτική- Πάτρα): «Νιώθω πάρα πολύ μεγάλη ικανοποίηση, ανακούφιση, χαρά, ανάμεικτα συναισθήματα αλλά πολύ ευχάριστα»

■ Γεωργία Κούρτη -Πειραματικό ΓΕΛ (17.390 -Βιολογία- Ηράκλειο): «Είμαι πολύ ικανοποιημένη. Η βιολογία ήταν κάτι που το ήθελα από τις αρχές του γυμνασίου, οπότε νιώθω δικαιωμένη από το αποτέλεσμα»

■ Στέλιος Βοσκάκης 1ο ΓΕΛ (17.137 -Νομική- Κομοτηνή): «Είμαι πολύ χαρούμενος προσωπικά. Δεν το περίμενα ότι θα πέσει τόσο πολύ η βάση. Θα ήθελα να πω συγχαρητήρια σε όλους τους μαθητές όπου κι αν περάσανε γιατί φέτος ήταν πάρα πολύ δύσκολη χρονιά»

■ Σπύρος Σπαντιδάκης -1ο ΓΕΛ (17.420 -Κτηνιατρική- Καρδίτσα):

■ «Η πρώτη μου επιλογή ήταν για τα τμήματα της Ιατρικής αλλά επειδή δεν κατάφερα να συγκεντρώσω τα κατάλληλα μόρια κατάφερα και μπήκα στην σχολή της κτηνιατρικής. Είναι μια ωραία σχολή, απλώς δεν είμαι ακόμα σίγουρος αν είναι αυτό που θέλω να ακολουθήσω»

■ Ελβίρα Μπενακη -Πειραματικό ΓΕΛ (17.437 -Σχολή της Οργάνωσης και Διοίκησης Επιχειρήσεων): «Είμαι πολύ χαρούμενη γιατί πέρασα στην πρώτη μου επιλογή. Ήταν μια ιδιαίτερη χρονιά που ολοκληρώθηκε με το καλύτερο αποτέλεσμα. Ευχαριστώ πολύ όσους με βοήθησαν στην προσπάθειά μου αυτή»

■ Χρυσή Σκουλούδη -3ο ΓΕΛ (12.709 -Οικονομική και Περιφερειακή Ανάπτυξη - Πάντειο): «Είμαι πολύ χαρούμενη που κατάφερα να πετύχω στις πανελλαδικές εξετάσεις σε μια σχολή πολύ ενδιαφέρουσα. Ευελπιστώ με τη μεταγραφή της αδερφής μου να συνεχίσουμε μαζί τις σπουδές μας»

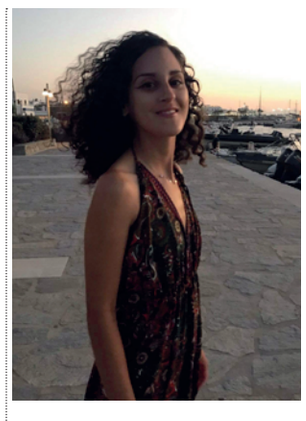

■ Ελένη Σκουλούδη -3ο ΓΕΛ (17.829 -Νομική- Θεσσαλονίκη): «Η νομική ήταν η πρώτη μου επιλογή. Είμαι πολύ ευτυχισμένη. Αποφάσισα να μπω στην Νομική όταν μπήκα στο λύκειο. Ήταν γενικά η χρονιά πολύ δύσκολη, ήθελε πολύ διάβασμα. Κάποιες φορές δεν πιστεύεις ότι θα πετύχεις αλλά ο covid με βοήθησε και γενικά είμαστε πολύ ενθουσιασμένες και εγώ και η δίδυμη αδερφή μου γιατί πετύχαμε εκεί που θέλαμε πραγματικά»

■ Ευμένιος Λουκογιωργάκης-3ο ΓΕΛ (17.158- Παιδαγωγικό Δημοτικής Εκπαίδευσης – Ρέθυμνο): «Είμαι πολύ ευχαριστημένος παρόλο που ήταν μια δύσκολη χρονιά με πολλές δυσκολίες αλλά τα πήγα πολύ καλά θεωρώ. Ευχαριστώ πολύ τους καθηγητές μου και του σχολείου και του φροντιστηρίου και όσοι άλλοι με βοηθήσανε, οι γονείς μου και τα αδέρφια μου»

■ Ραφαήλ Γιανναδάκης -3ο ΓΕΛ (17.330 -Φιλολογία Ρεθύμνου- 3ος): «Δεν υπάρχει τρόπος να εκφράσω την χαρά και τον ενθουσιασμό μου, όπως δεν υπάρχει και τρόπος να σας μεταφέρω την ευγνωμοσύνη που αισθάνομαι για τους γονείς και κυρίως τους καθηγητές μου, που ήμασταν συνοδοιπόροι σε μια τόσο δύσκολη χρονιά και που με βοήθησαν να κατακτήσω ένα στόχο που έχω θέσει εδώ και χρόνια. Μπορεί να χάσαμε πολλά λόγω της εξ αποστάσεως εκπαίδευσης, αλλά κερδίσαμε πολλές εμπειρίες και εν τέλει την επιτυχία μας»

## Στην ιστοσελίδα του υπουργείου Παιδείας τα αποτελέσματα

Στην ειδική ιστοσελίδα του υπουργείου Παιδείας https://results.it.minedu.gov.gr έχουν αναρτηθεί τα αποτελέσματα εισαγωγής των υποψηφίων στην τριτοβάθμια εκπαίδευση, καθώς και για τα δημόσια ΙΕΚ μέσω του παράλληλου μηχανογραφικού δελτίου. Οι ενδιαφερόμενοι θα μπορούν να πληροφορούνται τα αποτελέσματα μέσω της ιστοσελίδας του υπουργείου πληκτρολογώντας:

α) τον οκταψήφιο κωδικό αριθμό τους και

β) τα τέσσερα αρχικά γράμματα των προσωπικών τους στοιχείων (επώνυμο - όνομα - πατρώνυμο - μητρώνυμο).

Επίσης, φέτος για πρώτη φορά οι υποψήφιοι που είχαν αιτηθεί στην ειδική εφαρμογή του Υπουργείου Παιδείας και Θρησκευμάτων, μέσω της Ενιαίας Ψηφιακής Πύλης Δημόσιας Διοίκησης gov.gr, θα λάβουν τα αποτελέσματα εισαγωγής στο Τμήμα επιτυχίας και με γραπτό μήνυμα SMS στο κινητό τους τηλέφωνο.

Ταυτόχρονα, τα αποτελέσματα αποστέλλονται ηλεκτρονικά στις διευθύνσεις δευτεροβάθμιας εκπαίδευσης, προκειμένου να προωθηθούν στα σχολεία ευθύνης τους, για να εκτυπωθούν καταστάσεις των επιτυχόντων και να αναρτηθούν στα λύκεια ως το μεσημέρι της Παρασκευής. Διευκρινίζεται ότι οι καταστάσεις που θα αναρτηθούν στα λύκεια θα περιέχουν μόνο τον κωδικό κάθε υποψηφίου και τα στοιχεία της επιτυχίας του και όχι τα ονομαστικά στοιχεία του.

Επίσης ανακοινώθηκαν τα αποτελέσματα των εισαγόμενων στην τριτοβάθμια εκπαίδευση με τις ειδικές κατηγορίες των αλλοδαπών-αλλογενών αποφοίτων Λυκείων εκτός Ε.Ε. και των αποφοίτων λυκείων ή αντίστοιχων σχολείων κρατών-μελών της Ε.Ε.

# Συγχαρητήρια μηνύματα στους επιτυχόντες

Με αφορμή την ανακοίνωση των αποτελεσμάτων των Πανελληνίων Εξετάσεων, τοπικοί θεσμικοί εκπρόσωποι συγχαίρουν τους επιτυχόντες και παράλληλα στέλνουν μήνυμα και όσα παιδιά δεν κατάφεραν να περάσουν σε κάποια σχολή.

Ο **υφυπουργός Υποδομών και Μεταφορών** και Βουλευτής Ρεθύμνου, **Γιάννης Κεφαλογιάννης** αναφέρει σε δήλωση του:

*«Θέλω ειλικρινώς να συγχαρώ και να μεταφέρω τις καλύτερες ευχές μου σε όλες και όλους τους μαθητές που πέτυχαν την εισαγωγή τους στην Τριτοβάθμια εκπαίδευση. Σε μια δύσκολη και πιεστική χρονιά, με την μαθησιακή διαδικασία να υλοποιείται υπό πρωτόγνωρες συνθήκες λόγω της πανδημίας του covid-19, η προσπάθεια όλων αποτελεί την καλύτερη απόδειξη ότι οι νέοι της χώρας μας διαθέτουν όλα τα εφόδια να προχωρήσουν δυναμικά τη σταδιοδρομία τους μέσα στο εθνικό ακαδημαϊκό μας οικοσύστημα, το οποίο παρέχει αδιαμφησβήτητα υψηλού επιπέδου σπουδές. Θα ήταν παράληψη μου να μην αναφερθώ ξεχωριστά στους γονείς και τους εκπαιδευτικούς οι οποίοι, όπως γνωρίζουμε όλοι όσοι έχουμε περάσει από την επίπονη διαδικασία των πανελλαδικών εξετάσεων, διαδραματίζουν καθοριστικό ρόλο στηρίζοντας και συμβάλλοντας στην επίτευξη κάθε στόχου. Για όσους δεν είχαν τα αναμενόμενα αποτελέσματα, θέλω να υπενθυμίσω πως τα όνειρα και η πορεία μας δεν καθορίζονται από μια επιτυχία στις εξετάσεις. Στη ζωή μας δίνονται πολλές ευκαιρίες. Το ταξίδι της ενηλικίωσης μόλις ξεκινά. Εύχομαι να οδηγήσει στην πραγματοποίηση κάθε ονείρου διαμορφώνοντας παράλληλα ένα καλύτερο μέλλον για τον τόπο μας».*

Ο **περιφερειάρχης Κρήτης Σταύρος Αρναουτάκης**, έκανε την παρακάτω δήλωση:

*«Σημαντική ημέρα η σημερινή για χιλιάδες μαθήτριες και μαθητές που συμμετείχαν στις Πανελλήνιες εξετάσεις. Με την ανακοίνωση των βάσεων για την εισαγωγή στην Τριτοβάθμια Εκπαίδευση, ανοίγει ο δρόμος της ακαδημαϊκής ζωής σε όσους κατάφεραν να εισαχθούν στα Ακαδημαϊκά Ιδρύματα της χώρας. Ως Περιφέρεια Κρήτης, εκφράζουμε θερμά συγχαρητήρια στην καθεμιά και τον καθένα υποψήφιο χωριστά, με την*

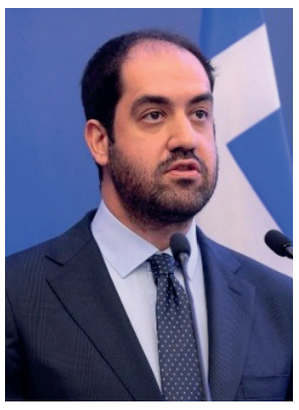

*ευχή η ζωή τους να είναι γεμάτη επιτυχίες. Ιδιαίτερα, συγχαρητήρια αξίζουν και στους γονείς αυτών των παιδιών αλλά και στους καθηγητές τους για τη διαρκή στήριξη και καθοδήγηση που τους παρέχουν. Στους υποψηφίους που δεν κατάφεραν να επιτύχουν το στόχο τους, ευχόμαστε, επίσης, καλή πορεία στη ζωή τους, με τη βεβαιότητα ότι το μέλλον ανήκει σε όλους τους νέους».*

Η **αντιπεριφερειάρχης Ρεθύμνης, κα Μαρία Λιονή**, σε δήλωσή της αναφέρει:

*«Μαθητές από τα Λύκεια της Περιφερειακής Ενότητας Ρεθύμνης, κέρδισαν μέσα από συστηματική προσπάθεια ετών,*

*την είσοδό τους στην Τριτοβάθμια Εκπαίδευση. Ένας στόχος και όνειρο ετών έγινε πλέον πραγματικότητα χαρίζοντας χαρά και ικανοποίηση στους υποψηφίους, που τελικά δικαιώθηκαν για τους κόπους τους, μαζί με τις οικογένειές τους και τους καθηγητές τους, που τους προσέφεραν αμέριστη συμπαράσταση και πολύτιμη καθοδήγηση.*

*Συγχαρητήρια σε όλους τους επιτυχόντες και νέους φοιτητές πλέον και πολλές ευχές για καλές και δημιουργικές σπουδές. Για όσους, ωστόσο, υποψηφίους το αποτέλεσμα δεν ήταν το επιθυμητό, η απογοήτευση και τα αρνητικά συναισθήματα δεν πρέπει να τους καταβάλλουν.*

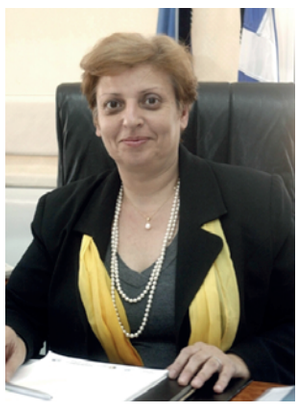

*Με υπομονή, επιμονή και αξιοποίηση της φετινής εμπειρίας των Πανελληνίων μπορούν να πετύχουν στο μέλλον τους στόχους τους.*

*Με την ευκαιρία της ανακοίνωσης των αποτελεσμάτων, θα ήθελα επίσης να καλωσορίσω στον τόπο μας τους νέους φοιτητές που επέλεξαν τις σχολές του Πανεπιστημίου Κρήτης, που εδρεύουν στο Ρέθυμνο και να τους ευχηθώ καλές σπουδές και καλή διαμονή».*

Ο **Περιφερειακός διευθυντής εκπαίδευσης Κρήτης, Εμμανουήλ Καρτσωνάκης**, σε ανακοίνωσή του σημειώνει:

*«Με αφορμή την ανακοίνωση των βάσεων εισαγωγής στα Ανώτατα Εκπαιδευτικά Ιδρύματα της χώρας μας, θα ήθελα να απευθύνω τα θερμά μου συγχαρητήρια σε όλους τους/τις επιτυχόντες/επιτυχούσες που κατάφεραν, μέσω της διαδικασίας των Πανελλαδικών Εξετάσεων, την είσοδό τους σε σχολές της επιλογής τους. Εύχομαι ολόψυχα να ζήσουν το όνειρό τους, ανταποκρινόμενοι με επιτυχία στον νέο κύκλο σπουδών τους.*

*Ανέκαθεν, η κοινωνία μας-και πολύ περισσότερο κατά τις ιδιάζουσες μέρες που ζούμε-είχε και έχει ανάγκη τη γνώση, τις ιδέες και τα οράματα ανθρώπων που είναι ενεργοί δημιουργοί της πραγματικότητάς τους και όχι απλά συμμετέχοντες σε μια παθητική μάθηση και ανάπτυξη. Η άσκηση αυτοκριτικής και αυτοαξιολόγησης, βοηθάει στο να ενισχυθεί η αυτογνωσία. Διαμορφώνει μία επαγγελματική ταυτότητα και καθιστά τα άτομα ικανά να διαχειρίζονται με υπευθυνότητα τα ζητήματα της σταδιοδρομίας τους.*

*Επίσης, θα ήθελα να απευθύνω θερμά συγχαρητήρια στους/στις εκπαιδευτικούς και στους γονείς των μαθητών/μαθητριών, που στάθηκαν αρωγοί σε όλη αυτή την προσπάθεια, συνδράμοντας καθοριστικά σε αυτήν.*

*Θέλω όμως ιδιαιτέρως να απευθυνθώ στους μαθητές/μαθήτριες που αγωνίστηκαν αλλά δεν είχαν τα αποτελέσματα που προσδοκούσαν, αυτή την ιδιαίτερη χρονιά με τις απανωτές δοκιμασίες, τόσο για την χώρα μας όσο και για ολόκληρο τον πλανήτη, λέγοντάς τους ότι είμαι σίγουρος πως στο μέλλον θα έχουν πολλές ευκαιρίες για την επίτευξη των στόχων και των ονείρων τους. Τους/τις παροτρύνω να έχουν πάντα κατά νου, ότι οι ευκαιρίες δεν είναι πάντα φανερές και πολλές φορές μπορεί να εμφανίζονται με άλλο πρόσωπο, οπότε πρέπει όλοι να είναι ανοιχτοί, ώστε να τις δουν και να τις αναγνωρίσουν. Τέλος, παραφράζοντας τη ρήση του Φ. Ντοστογιέφσκι, θα ήθελα να τονίσω, ότι η επιτυχία δεν βρίσκεται στην επιτυχία, αλλά στην προσπάθεια γι' αυτήν».*

Ο **Διευθυντής Δευτεροβάθμιας Εκπαίδευσης Ρεθύμνου Γιάννης Γαζανός,** σε ανακοίνωση του αναφέρει: *Τη συμβολική τούτη μέρα δόθηκε τέλος στην αγωνία εκατοντάδων νεαρών – πλην επίδοξων- μαθητών- με την ανακοίνωση των βάσεων εισαγωγής για την τριτοβάθμια εκπαίδευση . Εκ μέρους του συνόλου της εκπαιδευτικής κοινότητας του Ρεθύμνου θα ήθελα να συγχαρώ όλους αυτούς τους μαθητές που παρά τις αντίξοες συνθήκες που προκάλεσε η πανδημία , το άγχος , την πίεση και το φόβο κατάφεραν να εκπληρώσουν την επιθυμία τους, τα όνειρα και τις φιλοδοξίες τους με την εισαγωγή τους στην Τριτοβάθμια Εκπαίδευση.*

*Πολλώ δε μάλλον θα ήθελα να συγχαρώ τους νέους εκείνους και τις νέες που παρά τις όποιες προσπάθειες τους δεν κατόρθωσαν να εισαχθούν είτε στη σχολή της αρεσκείας τους είτε σε κάποιο ανώτατο εκπαιδευτικό ίδρυμα. Τα παιδιά αυτά θα πρέπει να γνωρίζουν, ότι ο δρόμος δεν τελειώνει εδώ , οι επιλογές είναι πολλές, ομοίως και οι πιθανότητες για την κατάκτηση της κορυφής.*

Εύχομαι , λοιπόν, να έχετε μια καλή αρχή σε όποιο δρόμο κι αν επιλέξετε. Σε έναν δρόμο, όχι απαραιτήτως εύκολο, αλλά γεμάτο συναρπαστικές εμπειρίες. Σας συνιστώ να κάνετε βήματα σταθερά και συνετά , βήματα που με τα χρόνια θα γίνουν άλματα ατομικής αλλά και συλλογικής αλλαγής προς το καλύτερο».

# Έκπτωση στους νέους φοιτητές από τις Μινωικές Γραμμές

Οι **Μινωικές Γραμμές** συγχαίρουν όλους τους πρωτοετείς φοιτητές για την επιτυχία εισαγωγής τους στα Ανώτατα και Ανώτερα Εκπαιδευτικά Ιδρύματα της χώρας και εκδηλώνουν για άλλη μια φορά έμπρακτα τη στήριξή τους προσφέροντας για αυτούς και τα μέλη των οικογενειών τους που τους συνοδεύουν για την εγγραφή τους στις σχολές φοίτησης **τις ίδιες εκπτώσεις που ισχύουν για τους φοιτητές**.

Συγκεκριμένα:

• Στη γραμμή Ηράκλειο - Πειραιάς - Ηράκλειο και Χανιά - Πειραιάς - Χανιά:

1. 50% έκπτωση σε όλες τις κατηγορίες θέσεων επιβατών (εκτός της θέσης LUX)

2. 20% έκπτωση στα δίκυκλα και Ι.Χ. οχήματα (εφόσον ταξιδεύει ο δικαιούχος)

3. Στις γραμμές των Κυκλάδων:

• 50% έκπτωση εκτός της θέσης VIP

1. 20% έκπτωση στα δίκυκλα και Ι.Χ. οχήματα (εφόσον ταξιδεύει ο δικαιούχος)

**Όροι και προϋποθέσεις:**

Οι εκπτώσεις παρέχονται με την επίδειξη του Δελτίου εξεταζομένου / υποψηφίου Πανελλαδικών Εξετάσεων 2021 κατά την έκδοση των εισιτηρίων και κατά την επιβίβαση στο πλοίο.

Οι εκπτώσεις ισχύουν και για τα μέλη των οικογενειών που θα συνοδεύουν τον επιτυχόντα, τουλάχιστον στη μία διαδρομή (δηλαδή ισχύουν και κατά την επιστροφή τους χωρίς τον υποψήφιο φοιτητή με την επίδειξη του Δελτίου εξεταζομένου/υποψηφίου Πανελλαδικών Εξετάσεων 2021 ή φωτοαντίγραφου αυτού).

Οι παραπάνω εκπτώσεις ισχύουν **από 27.08.2021** (ημερομηνία ανακοίνωσης των βάσεων εισαγωγής από το Υπουργείο Παιδείας) **έως και τις 31/10/2021.**

Επίσης, οι Μινωικές Γραμμές προσκαλούν όλους τους επιτυχόντες να εγγραφούν στο **Minoan Lines Bonus Club** και να κερδίσουν αυτόματα τους **πρώτους τους 200 πόντους**, με την ηλεκτρονική τους εγγραφή.

Όροι και προϋποθέσεις:

**Η προσφορά ισχύει μέχρι 31/12/2021.** Απαραίτητη προϋπόθεση η αποστολή της βεβαίωσης εγγραφής των πρωτοετών φοιτητών στο πρώτο έτος της σχολής τους στην αρμόδια **υπηρεσία «Minoan Lines Bonus Club»** με e-mail: **bonusclub@minoan.gr**.

Με την εγγραφή τους **αποτελούν πλέον μέλη της μεγάλης οικογένειας των Μινωικών Γραμμών** και συλλέγουν πόντους. Απολαμβάνουν μοναδικά προνόμια, δωρεάν εισιτήρια (με εξαργύρωση πόντων) και εκπτώσεις/προσφορές στις αγορές από τα καταστήματα και στις καταναλώσεις τους στα εστιατόρια και τα μπαρ των πλοίων της εταιρείας. Για περισσότερες πληροφορίες που αφορούν στο **«Minoan Lines Bonus Club»** όλοι οι ενδιαφερόμενοι μπορούν να συμβουλευτούν την ιστοσελίδα μας www.minoan.gr ή να απευθυνθούν στην αρμόδια υπηρεσία **«Minoan Lines Bonus Club»** στα τηλέφωνα 2810-399850, Δευτέρα - Παρασκευή 09.00 - 17.00 ή στο e-mail: **bonusclub@minoan.gr**

**Εκπτώσεις σε όλους τους φοιτητές**

Στο πλαίσιο της εμπορικής τους πολιτικής, οι **Μινωικές Γραμμές** χορηγούν ειδικές **φοιτητικές εκπτώσεις σε όλους τους φοιτητές** (ΑΕΙ, Στρατιωτικών Σχολών, Σχολών Εμπορικού Ναυτικού, ΤΕΙ, Ελληνικού Ανοικτού Πανεπιστημίου, Σχολών Σωμάτων Ασφαλείας, ΑΕΙ Εξωτερικού, Κατόχους Διεθνούς Φοιτητικής Ταυτότητας ISIC. Συμπεριλαμβάνονται οι μεταπτυχιακοί φοιτητές). Για περισσότερες πληροφορίες, κρατήσεις ή έκδοση εισιτηρίων, οι ενδιαφερόμενοι μπορούν να απευθύνονται στον ταξιδιωτικό τους πράκτορα, στα Κεντρικά Πρακτορεία των **Μινωικών Γραμμών**, μέσω των Πανελλαδικών αριθμών 801-11-75000 (από σταθερό τηλέφωνο) ή να επισκεφτούν το **www.minoan.gr**. Επίσης, μπορούν να χρησιμοποιήσουν τη νέα Υπηρεσία E-ticket εκτυπώνοντας το εισιτήριό τους για τις γραμμές εσωτερικού ή κατεβάζοντάς το στην οθόνη του κινητού τους.

***Από το γραφείο τύπου των Μινωικών Γραμμών***